

死亡保障をプラスした一生涯保障の医療保険。
 七大生活習慣病は特に手厚く保障。



無配当 七大生活習慣病入院保険 入院医療特約付・先進医療特約(2018)



W W

BAKU BAKU

この商品が満たす主な意向は下表のとおりです。
 お客さまのご意向が異なる場合や、ご不明な点がある場合は、募集代理店までご連絡ください。

万一の場合の死亡保障	病気やケガに備える保障 (医療保障)	がんに備える保障	貯蓄 (老後生活資金・教育資金の準備等)
◎	◎	—	—

◎:主契約の保障



オリックス生命

一生涯の死亡保障と医療保障。

リリーフ・ダブルならまとめて手に入ります！

1 死亡保障 500万円の一生涯保障 (日額10,000円コースの場合)

七大生活習慣病入院給付金日額の500倍の手厚い死亡保障。
万一の際に必要な費用等として活用いただける死亡保障が、一生涯にわたって続きます。



ご存知ですか？ 万一の際に必要な費用

葬儀費用の合計 (葬儀費用、飲食費、返礼品)	平均 約110万円 *1	合計 約280万円
お墓の建立費用	平均 約170万円 *2	

*1 鎌倉新書「第5回お葬式に関する全国調査(2022年)」
*2 (一社)全国優良石材店の会「第36回(2023)全優石お墓購入者アンケート調査」より、お墓建立費用の全国平均額

2 病気やケガによる入院・手術・先進医療を一生涯保障 七大生活習慣病には特に手厚く！

病気・ケガで入院した場合、1入院につき60日、通算1,000日を限度として入院給付金をお支払い。
約款所定の七大生活習慣病で入院した場合には、1入院の支払限度日数が2倍の120日に拡大。
もちろん日帰り入院も保障します。



入院患者の約3.5人に1人は七大生活習慣病

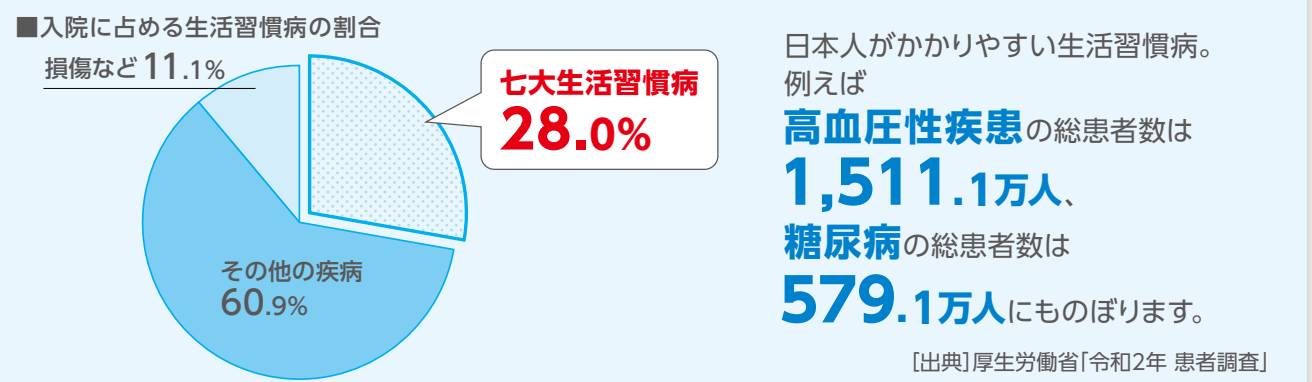

3 先進医療を受けた場合には、給付金と一時金をお支払い！

公的医療保険制度の給付対象とならない先進医療の技術料と同額を通算2,000万円まで保障。
また、先進医療を受けられる医療機関への交通費などに活用いただける一時金もお支払い！



「先進医療」の技術料は全額自己負担。なかには高額になるものもあります。

先進医療とは、厚生労働大臣が承認した先進性の高い医療技術のことで、医療技術ごとに適応症(対象となる病気・ケガ・それらの症状)および実施する保険医療機関(高度な技術を持つ医療スタッフと施設設備を持つ大学病院など)が特定されています。
「先進医療にかかる技術料」は公的医療保険制度の給付対象とならないため全額自己負担となり、高額となる場合があります。

■1件あたりの先進医療費用

陽子線治療	重粒子線治療
約269万円	約316万円

[出典]厚生労働省「第117回先進医療会議資料 令和4年度実績報告(令和3年7月1日～令和4年6月30日)」より算出
※受診可能な先進医療は、療養を受けた日現在に定められているものに限られ、変更されることがあります。
※先進医療にかかる技術料は、その種類や実施している医療機関により異なります。

さらに！

- 保険料はご加入時のまま！一生涯上がりません。
- 保険料払込期間中の解約払戻金をなくすことで、保険料を抑えました。
- 重い障害状態に該当したとき、以後の保険料はいただきません。
不慮の事故による約款所定の身体障害の状態、または病気・ケガによる約款所定の高度障害状態に該当した場合、以後の保険料の払込みは免除され、そのまま保障が継続します。

この商品には「指定代理請求特約」が自動付帯されます
通常、給付金等の受取人は被保険者となりますが、この特約により、被保険者が重篤な場合などに、あらかじめ指定された親族*が被保険者に代わって給付金等を請求することができます。
*被保険者の戸籍上の配偶者または3親等内の親族に限ります。

「公的保険制度」による保障内容を踏まえた上で、お客さまのご意向に沿う保険商品をお選びください。

↓ 公的保険制度はコチラから
金融庁ウェブサイト
<https://www.fsa.go.jp/ordinary/insurance-portal.html>

↓ 公的年金制度 (老齢年金制度)はコチラから
生命保険協会ウェブサイト
<https://www.seiho.or.jp/data/billboard/pension/>

保障内容例

3つのコースをご用意しました

		10,000円コース	5,000円コース	3,000円コース
死亡	死亡したとき ＜死亡保険金＞ 七大生活習慣病入院給付金日額の500倍	一括して 500万円	一括して 250万円	一括して 150万円
七大生活習慣病入院	約款所定の 七大生活習慣病で入院したとき ＜七大生活習慣病入院給付金＞ 支払限度日数 1入院:120日、通算:1,000日	1日につき 10,000円	1日につき 5,000円	1日につき 3,000円
病気入院	約款所定の 七大生活習慣病以外の病気で入院したとき ＜疾病入院給付金＞ 支払限度日数 1入院:60日、通算:1,000日	1日につき 10,000円	1日につき 5,000円	1日につき 3,000円
ケガ入院	ケガで入院したとき ＜災害入院給付金＞ 支払限度日数 1入院:60日、通算:1,000日	1日につき 10,000円	1日につき 5,000円	1日につき 3,000円
手術	約款所定の 手術を受けたとき ＜手術給付金＞ 1回につき入院給付金日額の20倍	1回につき 20万円	1回につき 10万円	1回につき 6万円
先進医療特約(2018)	先進医療による療養を受けたとき ＜先進医療給付金＞	先進医療にかかる技術料と同額 通算 2,000万円 限度		
先進医療	先進医療給付金が支払われる療養を受けたとき ＜先進医療一時金＞	先進医療給付金の10%相当額 1回の療養につき 50万円 限度		

【先進医療特約(2018)について】

※医療行為、医療機関および適応症などによっては、給付対象とならないことがあります。※同一の被保険者において、先進医療給付のあるオリックス生命の特約の重複加入はできません。※先進医療特約(2018)は、ご契約後、保険期間の途中で付加することはできません。

お支払例 <日額10,000円コースの場合>

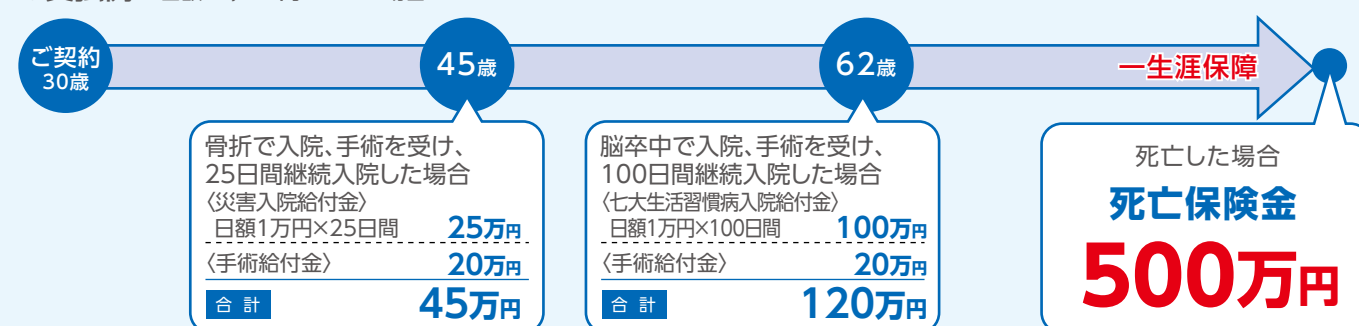

月払保険料【口座振替扱】

保険料の調べ方

1 入院給付金日額を選ぶ
(日額10,000円/日額5,000円/日額3,000円)

2 保険料払込期間を選ぶ
(60歳払済/終身払)

3 契約年齢*を確認し
保険料を調べる
*契約日における被保険者の年齢(満年齢)

■15歳～19歳の方、66歳～80歳の方も加入いただけます。また、保険料の払込みは、月払の他に年払・半年払も選べます。詳しくはフリーダイヤルまでお問い合わせください。
■契約日については「お申込みスケジュール」をご覧ください。 ■以下保険料表の「-」については取扱いしておりません。

2024年2月1日現在(単位:円)

男性							女性						
日額 10,000円コース (死亡保険金500万円)		日額 5,000円コース (死亡保険金250万円)		日額 3,000円コース (死亡保険金150万円)		契約年齢(歳)	日額 10,000円コース (死亡保険金500万円)		日額 5,000円コース (死亡保険金250万円)		日額 3,000円コース (死亡保険金150万円)		
60歳払済	終身払	60歳払済	終身払	60歳払済	終身払		60歳払済	終身払	60歳払済	終身払	60歳払済	終身払	
8,136	5,760	4,341	3,150	2,972	2,248	20	8,109	5,380	4,329	2,955	2,966	2,134	
8,457	5,930	4,507	3,235	3,069	2,299	21	8,420	5,520	4,490	3,030	3,063	2,179	
8,808	6,100	4,678	3,320	3,172	2,347	22	8,761	5,680	4,656	3,110	3,160	2,227	
9,169	6,280	4,859	3,405	3,281	2,401	23	9,122	5,830	4,837	3,185	3,269	2,269	
9,540	6,470	5,045	3,500	3,393	2,458	24	9,484	5,980	5,019	3,255	3,379	2,314	
9,951	6,670	5,251	3,600	3,520	2,521	25	9,865	6,140	5,210	3,335	3,497	2,362	
10,392	6,880	5,477	3,705	3,653	2,581	26	10,267	6,290	5,417	3,410	3,622	2,404	
10,873	7,100	5,713	3,815	3,798	2,650	27	10,688	6,440	5,623	3,490	3,746	2,452	
11,385	7,350	5,970	3,940	3,950	2,725	28	11,120	6,600	5,845	3,570	3,877	2,497	
11,926	7,590	6,246	4,065	4,116	2,800	29	11,612	6,760	6,087	3,645	4,023	2,545	
12,518	7,860	6,538	4,200	4,295	2,878	30	12,114	6,930	6,339	3,730	4,175	2,596	
13,160	8,130	6,860	4,330	4,489	2,959	31	12,656	7,100	6,616	3,820	4,345	2,650	
13,842	8,420	7,207	4,480	4,692	3,046	32	13,258	7,280	6,913	3,910	4,524	2,704	
14,584	8,730	7,579	4,630	4,919	3,136	33	13,900	7,480	7,235	4,005	4,718	2,761	
15,367	9,050	7,972	4,790	5,159	3,232	34	14,604	7,690	7,594	4,110	4,929	2,824	
16,230	9,390	8,405	4,960	5,420	3,334	35	15,378	7,910	7,978	4,225	5,167	2,893	
17,184	9,740	8,884	5,130	5,706	3,439	36	16,212	8,150	8,402	4,340	5,423	2,962	
18,208	10,090	9,398	5,315	6,016	3,550	37	17,147	8,410	8,872	4,465	5,701	3,040	
19,342	10,480	9,962	5,505	6,359	3,664	38	18,172	8,660	9,382	4,600	6,012	3,121	
20,577	10,880	10,582	5,710	6,733	3,787	39	19,307	8,950	9,952	4,745	6,359	3,205	
21,932	11,320	11,262	5,925	7,143	3,913	40	20,563	9,260	10,583	4,895	6,740	3,298	
23,447	11,760	12,017	6,150	7,598	4,048	41	21,960	9,570	11,285	5,055	7,164	3,394	
25,124	12,240	12,864	6,385	8,109	4,189	42	23,517	9,920	12,072	5,230	7,636	3,493	
27,011	12,740	13,811	6,635	8,680	4,339	43	25,296	10,300	12,966	5,415	8,173	3,607	
29,139	13,250	14,884	6,890	9,324	4,495	44	27,285	10,670	13,960	5,605	8,776	3,718	
31,529	13,790	16,084	7,160	10,048	4,657	45	29,536	11,090	15,096	5,805	9,465	3,844	
34,269	14,360	17,459	7,450	10,874	4,828	46	32,138	11,500	16,403	6,020	10,251	3,970	
37,411	14,960	19,036	7,750	11,828	5,008	47	35,162	11,960	17,922	6,245	11,165	4,108	
41,095	15,490	20,880	8,010	12,940	5,164	48	38,668	12,350	19,683	6,445	12,231	4,225	
45,431	16,030	23,061	8,280	14,255	5,326	49	42,838	12,770	21,778	6,650	13,496	4,348	
50,571	16,600	25,636	8,570	15,811	5,503	50	47,761	13,180	24,251	6,860	14,986	4,474	
56,736	17,210	28,731	8,870	17,678	5,683	51	53,660	13,640	27,215	7,080	16,782	4,609	
64,436	17,850	32,596	9,190	20,006	5,875	52	61,035	14,090	30,920	7,315	19,016	4,747	
74,305	18,520	37,555	9,530	22,997	6,073	53	70,512	14,580	35,672	7,555	21,889	4,894	
87,448	19,220	44,148	9,880	26,974	6,283	54	83,133	15,090	42,013	7,815	25,718	5,047	
105,741	19,950	53,331	10,245	32,513	6,508	55	100,748	15,630	50,863	8,085	31,062	5,209	
-	20,720	-	10,630	-	6,739	56	-	16,210	-	8,370	-	5,380	
-	21,530	-	11,035	-	6,979	57	-	16,810	-	8,670	-	5,560	
-	22,380	-	11,460	-	7,234	58	-	17,440	-	8,990	-	5,755	
-	23,270	-	11,905	-	7,504	59	-	18,120	-	9,325	-	5,953	
-	24,200	-	12,370	-	7,780	60	-	18,830	-	9,680	-	6,166	
-	25,180	-	12,855	-	8,071	61	-	19,570	-	10,045	-	6,388	
-	26,210	-	13,370	-	8,380	62	-	20,350	-	10,440	-	6,625	
-	27,290	-	13,915	-	8,707	63	-	21,190	-	10,860	-	6,874	
-	28,440	-	14,485	-	9,052	64	-	22,070	-	11,300	-	7,138	
-	29,650	-	15,095	-	9,412	65	-	23,000	-	11,765	-	7,420	

◆クレジットカード払の場合:保険契約1件あたりの保険料が10万円以下のご契約に限りまます。

お問い合わせは **0120-208-667** 携帯・スマホからも受付

受付時間 月曜～金曜 9:00～19:00
土曜 9:00～18:00
(日曜・祝日・年末年始休み)

■お申込みスケジュール

- 保障開始：告知日または申込書の受領日*のいずれか遅い日からとなります。
(責任開始日) *申込書の受領日とは、オリックス生命またはオリックス生命の生命保険代理店が申込書を受領した日をいいます。
- 契約日：〔月払の場合〕責任開始日の属する月の翌月1日〔年払、半年払の場合〕責任開始日

〈口座振替のスケジュール〉

(例) 申込日・告知日:6月6日、申込書類の受領日:6月10日 / 月払 / 第1回保険料より口座振替をご利用の場合

銀行口座振替 (ゆうちょ銀行・農協を含む)



- * 申込書類到着期間とは、オリックス生命に申込書類が到着する月の1日～末日の間をいいます。
- 保険料振替日が金融機関の休業日にあたる場合は翌営業日の振替えとなります。
- 申込書類の到着が申込書類到着期間の末日を過ぎた場合、第1回保険料振替日が遅れますのでご注意ください。
- 申込書類に不備などがある場合や第1回保険料が未入金の場合にはスケジュールが異なることがあります。また、第1回保険料と同時に第2回保険料をまとめて請求する場合があります。
- インターネット銀行をご指定の場合は、上記スケジュールの第1回保険料振替日が異なる場合があります。詳しくは以下フリーダイヤルまでお問い合わせください。

〈クレジットカード払のスケジュール〉

(例) 申込日・告知日:6月6日、申込書類の受領日:6月10日 / 月払 / クレジットカード決済日が10日の場合 ※決済日はカード会社により異なります。

クレジットカード 決済 (クレジットカード決済日が10日の場合)

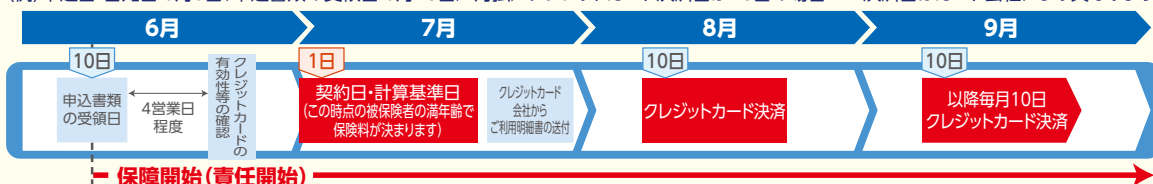

- クレジットカードの名義人は保険契約者ご本人に限ります。
- 保険契約1件あたりの保険料が10万円以下のご契約に限ります。
- クレジットカード払とは、クレジットカード会社が保険料相当額をオリックス生命に入金した後、お客さまの利用口座から保険料相当額の振替えを行う仕組みです。したがって、クレジットカード会社がオリックス生命に入金した後に解約手続きをした場合には、解約後にクレジットカード決済口座から保険料相当額が振替えられます。
- クレジットカードの決済日やスケジュール等は、クレジットカード会社の規約に基づきます。
- クレジットカード会社の締日やその他事務上の都合により、クレジットカード会社から2か月分の保険料をまとめて請求される場合があります。
- デビット機能付クレジットカードをご利用の場合は、お申込みの時点でクレジットカードの有効性等の確認と同時に、決済が行われます(契約の成立・不成立を問いません)。なお、ご契約が不成立になった場合や二重で引落とされた場合の返金時期はカード会社により異なり、返金に数か月を要することがあります。

■お申込みにあたって

- 契約年齢 15歳～80歳 ※保険料払込期間により異なります。 ● 保険期間 終身 ● 保険料払込期間 60歳・65歳払済、終身払 ※歳満了の場合、保険料払込期間は被保険者が満了年齢になって初めて到来する年単位の契約応当日の前日まで(契約応当日が誕生日の場合は、満了年齢になる誕生日の前日まで)となります。
- 保険料払込方法(払込回数) 月払・半年払・年払
- 主契約のみのご契約は取扱いません。 ■ 先進医療特約(2018)は、ご契約後、保険期間の途中で付加することはできません。
- 提出いただいた意向把握書・意向確認書・申込書・告知書・クレジットカード払申込書・預金口座振替依頼書・自動払込利用申込書等は返却いたしませんので、ご了承ください。
- お申込みの際には「特に重要な事項のお知らせ / 商品概要のご説明 / ご契約のしおり抜粋」を必ずご確認ください。

「特に重要な事項のお知らせ」は、ご契約に際しての告知義務や告知義務違反による不利益、保険金・給付金等が支払われない場合など、特に注意、確認いただきたい事項(注意喚起情報)を記載しています。また、「商品概要のご説明」は保険商品の内容に関する重要事項から、「ご契約のしおり抜粋」は「ご契約のしおり / 約款」から、それぞれ特に確認いただきたい重要事項を記載したものです。

●「ご契約のしおり / 約款」について

「ご契約のしおり / 約款」はご契約に伴う大切な事項、必要な知識等について記載したものです。保険証券とともに送りますので、必ずご一読のうえ大切に保管してください(「ご契約のしおり / 約款」はお申付けいただければ事前にお送りします)。

! ご注意

- 病気やケガなどで治療中の方、過去に手術や大病で入院した方はお引受けできない場合があります。
 - 失業中を含め無職の方は、原則としてお引受けできません(主婦、学生、年金生活者等を除きます)。
 - 職業や収入状況によっては、お引受けできない場合や保障額を制限させていただく場合があります。
- 【主な例】海中作業、坑内作業、採石工、地下作業、港湾作業等

- この保険に配当金、満期保険金はありません。
- 契約者貸付、保険料の自動振替貸付は取扱いしていません。

オリックス生命ウェブサイトにて、保険金・給付金等のご請求やお受取りに関することがらをわかりやすくご案内しておりますので、ご確認ください。

お問合せは
お気軽に



0120-208-667

携帯・スマホ
からも受付

受付時間 月曜～金曜 9:00～19:00
土曜 9:00～18:00
(日曜・祝日・年末年始休み)

■募集代理店

募集代理店名、連絡先等は
同封の「送付状」をご覧ください。

■引受保険会社



オリックス生命保険株式会社

〒100-0004 東京都千代田区大手町2-3-2 大手町プレイス イーストタワー
0120-208-667

